

Direzione ILVA S.p.A. in A.S. - Stabilimento di Taranto

23/03/2018

Dir. *176* 2018



Spett.le

Osservatorio permanente per il monitoraggio
dell'attuazione del Piano ambientale ILVA
c/o Ministero dell'Ambiente e della Tutela del
Territorio e del Mare

Direzione Generale Valutazioni Ambientali

Via C. Colombo, 44

00147 ROMA

DGSalvaguardia.Ambientale@pec.minambiente.it

e p.c. Spett.le

Commissione istruttoria per l'autorizzazione
integrata ambientale – IPPC

c.a. Dott. Antonio Fardelli

Avv. David Roettgen

cippc@pec.minambiente.it

Oggetto: Osservatorio permanente per il monitoraggio dell'attuazione degli interventi previsti dal Piano ambientale (Osservatorio ILVA) ex art.5, comma 4, del DPCM del 29 settembre 2017 per l'esercizio dello stabilimento siderurgico di interesse strategico nazionale ILVA S.p.A. in A.S. di Taranto – Verbale riunione 8 marzo 2018 - Richiesta documentazione

Facendo seguito al verbale di cui all'oggetto, si trasmette con la presente la seguente documentazione.

Allegato 1 (Prescrizione n.1 - UA7 del DPCM 14/03/2017 – Copertura parco Minerale e Parco Fossile): cronoprogramma di copertura del parco minerale

Allegato 2 (Prescrizione n.1 - UA7 del DPCM 14/03/2017 – realizzazione intervento Pump & Treat): cronoprogramma di realizzazione dell'intervento con indicazione della data di apertura cantiere

Allegato 3 (Prescrizione n.16.h – Intervento di sistemazione area GRF): cronoprogramma di realizzazione degli interventi

Direzione ILVA S.p.A. in A.S. - Stabilimento di Taranto

In merito al cronoprogramma relativo alla Prescrizione n.UA3 – dragaggi canali di scarico 1 e 2, si rimanda alla comunicazione del 22 aprile 2018 dei Commissari Straordinari.



Si prega di far pervenire la corrispondenza destinata allo stabilimento di Taranto al seguente indirizzo:

Via Appia SS Km 648 Taranto - 74123 - tel. +39 099 4813020

Distinti saluti

A handwritten signature in blue ink, appearing to be a stylized 'A' or similar character.

ILVA S.p.A.
In Amministrazione Straordinaria
Stabilimento di Taranto
Il Direttore di Stabilimento
Ing. Antonio Bufalini

A handwritten signature in blue ink, reading 'Antonio Bufalini'.

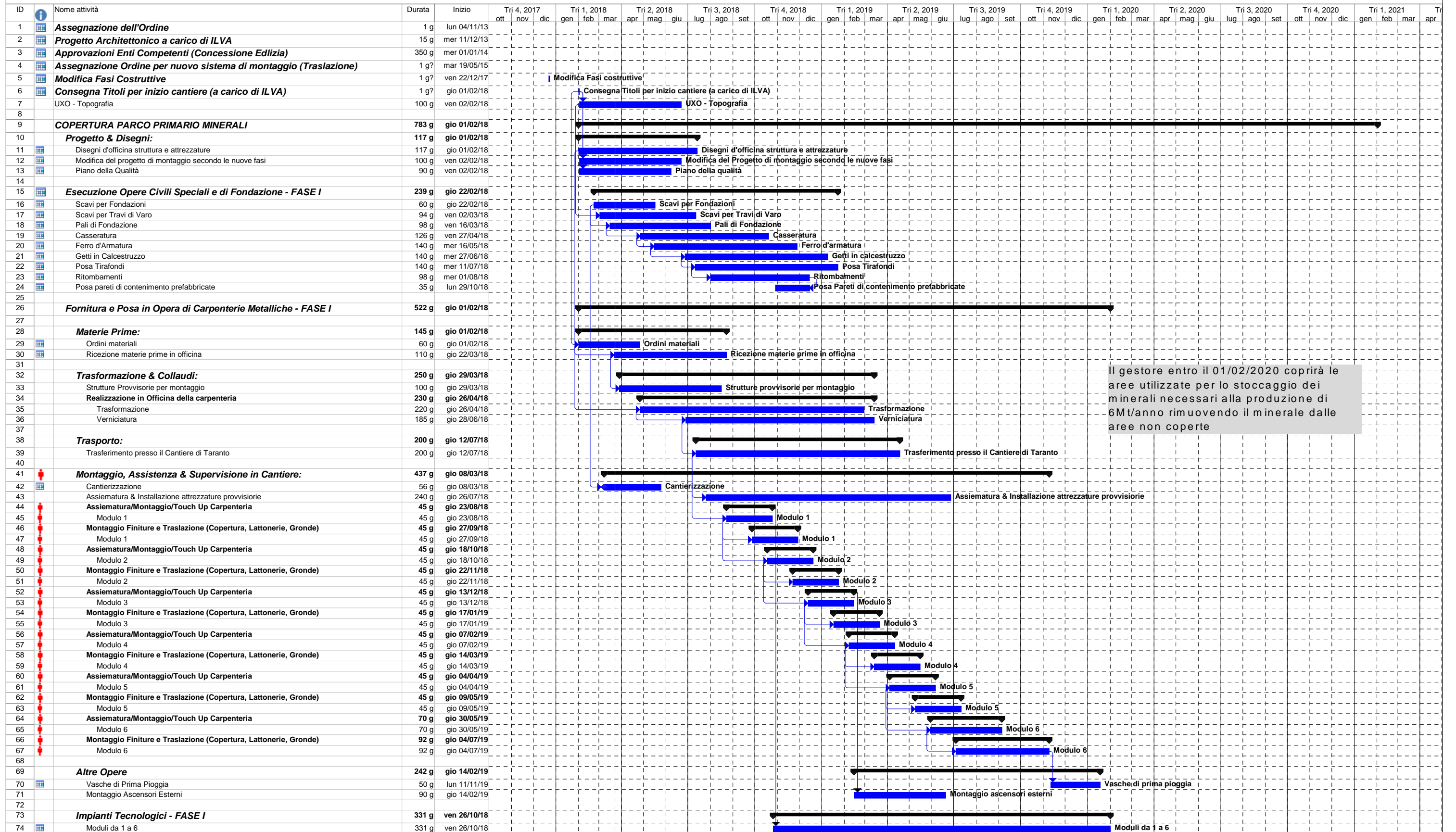

Schedule 25th January 2018	Attività	Cardine riportata	Riepilogo progetto	Attività manuale	Solo inizio	Avanzamento
	Cardine	Avanzamento riportato	Riepilogo raggruppamento	Solo-durata	Solo-fine	Scadenza
	Riepilogo	Divisione	Cardine inattiva	Ripporto riepilogo manuale	Attività esterne	
	Attività riportata	Attività esterne	Riepilogo inattiva	Riepilogo manuale	Cardine esterno	

ID	N° Prescr	Nome attività	Durata	Inizio	Fine	R.D.A. / ORD.	Tri 1, 2016			Tri 2, 2016			Tri 3, 2016			Tri 4, 2016			Tri 1, 2017			Tri 2, 2017			Tri 3, 2017			Tri 4, 2017			Tri 1, 2018			Tri 2, 2018			Tri 3, 2018			Tri 4, 2018			Tri
							gen	feb	mar	apr	mag	giu	lug	ago	set	ott	nov	dic	gen	feb	mar	apr	mag	giu	lug	ago	set	ott	nov	dic	gen	feb	mar	apr	mag	giu	lug	ago	set	ott	nov	dic	gen
1		P.M. D'Alò Salvatore	2323 g?	lun 20/08/12	dom 30/12/18																																						
2	70/C	Svuotamento paiole al GRF, costruzione Cappe mobili con pavimentazione e sistema di captazione e trattamento di aria filtrata.	2323 g?	lun 20/08/12	dom 30/12/18																																						
3		Elaborazione specifica tecnica di fornitura sistema di chiusura e captazione; (n° 2 Cappe + n° 1 Filtro di aspirazione polveri)	21 g	lun 20/08/12	lun 10/09/12																																						
4		Emissione rda per fornitura di n°2 cappe e n°1 filtro	6 g	mar 11/09/12	lun 17/09/12	rda. 37173/12																																					
5		Benestare tecnico	174 g	mar 01/01/13	lun 24/06/13																																						
6		Emissione ordine	8 g	mar 25/06/13	mer 03/07/13	ord. 17723/13																																					
7		Fornitura materiali per la realizzazione impiantistica	336 g	lun 20/01/14	lun 22/12/14																																						
8		Permessi autorizzativi, Conferenza Servizi	217 g	lun 12/05/14	lun 15/12/14																																						
9		Elaborazione specifica tecnica fornitura nuovo quadro MT per alimentazione elettrica impianto	14 g	lun 04/03/13	lun 18/03/13																																						
10		Emissione rda per quadro MT	2 g	lun 25/03/13	mer 27/03/13	rda. 13106/13																																					
11		Benestare tecnico	105 g	lun 20/05/13	lun 02/09/13																																						
12		Emissione ordine per quadro MT	44 g	lun 09/09/13	mer 23/10/13	ord. 28545/13																																					
13		Fornitura quadri MT	120 g	mer 23/10/13	gio 20/02/14																																						
14		Emissione rda per coord. sicurezza cantiere	22 g	lun 02/06/14	mar 24/06/14	rda. 27745/14																																					
15		Emissione ordine per coord. sicurezza cantiere	148 g	mer 25/06/14	gio 20/11/14	ord. 29983/14																																					
16		Emissione rda per Responsabile Lavori	18 g	lun 24/11/14	ven 12/12/14	rda. 40164/14																																					
17		Emissione ordine per Responsabile Lavori	33 g	ven 12/12/14	mer 14/01/15	ord. 00720/15																																					
18		Emissione rda per progettazione opere i C.A. relative alle fondazione, sistemi di regimentazione acque e basamento filtro	15 g	lun 02/12/13	mar 17/12/13	rda. 56168/13																																					
19		Emissione ordine per progettazioni	25 g	lun 03/02/14	ven 28/02/14	ord.7349 del 27/02/14																																					
20		Progettazione opere in C.A.	300 g	mar 04/03/14	lun 29/12/14																																						
21		Saggio terreno per precaratterizzazione	61 g	mar 01/07/14	dom 31/08/14																																						
22		Progettazione e realizzazione impianto elettrico	1461 g?	mar 22/07/14	dom 22/07/18	ord. 5838 del 29/04/15																																					
23		Delimitazione area Cantiere Zona Lato TNA	32 g	lun 27/07/15	ven 28/08/15																																						
24		Emissione ordine per gli scavi e la realizzazione delle opere edili necessarie per la realizzazione dell'impianto	288 g	mar 22/07/14	mer 06/05/15																																						
25		Evacuazione scorie e livellamento area	28 g	lun 17/08/15	lun 14/09/15																																						
26		Esecuzione scavi di fondazione 1° Lotto	102 g	lun 14/09/15	ven 22/01/16																																						
27		Smaltimento terre da scavo 1° Lotto	189 g	lun 21/09/15	lun 28/03/16																																						
28		Attesa campionamento fondo scavo	212 g	lun 25/01/16	mer 24/08/16																																						
29		Attesa analisi fondo scavo	30 g	gio 25/08/16	sab 24/09/16																																						
30		Realizzazione opere di fondazione, basamento impermeabilizzato e sistema di raccolta acque lato TNA 1° Lotto	150 g	mar 27/09/16	ven 24/02/17																																						
31		Esecuzione scavi di fondazione 2° Lotto	57 g	lun 30/01/17	mar 28/03/17																																						
32		Smaltimento terre da scavo 2° Lotto	57 g	lun 30/01/17	mar 28/03/17																																						
33		Richiesta e attesa Campionamento fondo scavo	35 g	gio 30/03/17	gio 04/05/17																																						
34		Campionamento fondo scavo	1 g	ven 05/05/17	sab 06/05/17																																						
35		Attesa per analisi fondo scavo	32 g	ven 05/05/17	mar 06/06/17																																						
36		Realizzazione opere di fondazione, basamento impermeabilizzato e sistema di raccolta acque lato TNA 2° Lotto	310 g?	gio 08/06/17	sab 14/04/18																																						
37		Emissione ordine per realizzazione palancoletta necessaria per realizzazione vasca e preparazione cantiere lato TNA	12 g	mer 14/06/17	lun 26/06/17	ord. 8761 var.4 del 26/06/17																																					
38		Infissione palancole	7 g	lun 10/07/17	lun 17/07/17																																						
39		Scavo vasca	7 g	mar 18/07/17	mar 25/07/17																																						
40		Richiesta campionamento fondo scavo	1 g	mar 25/07/17	mer 26/07/17																																						

Progetto: Cronoprogramma AIA Area GRF
Data: gio 22/03/18



